

## „ŽSR, Modernizácia železničnej trate Devínska Nová Ves – štátna hranica SR/ČR“

**Zmluva o Dielo č.:** 01/2017

**Predmet zmluvy:** vyhotovenie projektovej dokumentácie, zabezpečenie súvisiacej inžinierskej činnosti a realizácia Diela

**Dielo:** „ŽSR, Modernizácia železničnej trate Devínska Nová Ves – štátna hranica SR/ČR“

**Stavba A:** „ŽSR, Modernizácia železničnej trate Devínska Nová Ves – štátna hranica SR/ČR“

- **Úsek A.1:** DNV (mimo) – Malacky (sžkm 1,384 – 25,670)
  - ❖ **Časť A.1.1:** Devínska Nová Ves (mimo) – ŽST Zohor (sžkm 1,384 – 11,750),
  - ❖ **Časť A.1.2:** Devínska Nová Ves (mimo) – ŽST Zohor (sžkm 11,750 – 13,800),
  - ❖ **Časť A.1.3:** Zohor (mimo) – Malacky (mimo) (sžkm 13,800 – 23,200)
  - ❖ **Časť A.1.4:** ŽST Malacky (sžkm 23,200 – 25,670)
- **Úsek A.2:** Kúty (mimo) – št. hr. SR/ČR (Kúty št. hr.) (sžkm 68,090 – 74,900)
  - ❖ **Časť A.2.1:** Kúty (mimo) – štátna hranica SR/ČR, 1.časť (sžkm 71,600 – 74,900)
    - **Časť A.2.1.1:** Brodské (mimo) - Brodské (sžkm 71,600 – 72,750)
    - **Časť A.2.1.2:** Brodské (mimo) - štátna hranica SR/ČR (sžkm 72,750 - 74,900)
  - ❖ **Časť A.2.2:** Kúty (mimo) – štátna hranica SR/ČR, 2.časť (sžkm 68,090 – 71,600)

**Stavba B:** „ŽSR, Implementácia ERTMS na úseku Devínska Nová Ves – štátna hranica SR/ČR“

- **Úsek B.1:** DNV (mimo) – Malacky (sžkm 1,384 - 25,670)
  - ❖ **Časť B.1.1:** Devínska Nová Ves (mimo) – ŽST Zohor (sžkm 1,384 – 11,750),
  - ❖ **Časť B.1.2:** Devínska Nová Ves (mimo) – ŽST Zohor (sžkm 11,750 – 13,800),
  - ❖ **Časť B.1.3:** Zohor (mimo) – Malacky (mimo) (sžkm 13,800 – 23,200)
  - ❖ **Časť B.1.4:** ŽST Malacky (sžkm 23,200 – 25,670)
- **Úsek B.2:** Malacky (mimo) – Kúty (sžkm 25,670 - 68,090), \*bez ETCS Level 2
- **Úsek B.3:** Kúty (mimo) – št. hr. SR/ČR (Kúty št. hr.) (sžkm 68,090 – 74,900)
  - ❖ **Časť B.3.1:** Kúty (mimo) – štátna hranica SR/ČR, 1.časť (sžkm 71,600 – 74,900)
  - ❖ **Časť B.3.2:** Kúty (mimo) – štátna hranica SR/ČR, 2.časť (sžkm 68,090 – 71,600)

## **Správa o postupe prác za obdobie: september 2025**

<b>Objednávateľ</b>	: Železnice Slovenskej republiky
<b>Zhotoviteľ</b>	: „Združenie JV ICM-VÁHOSTAV-SK“
<b>Lehota výstavby</b>	: od 10.09.2020 do 31.12.2027
<b>Predstaviteľ Zhotoviteľa</b>	: Juraj Cabadaj, Ing. Zdeněk Kachyňa
<b>Stavebný dozor</b>	: Ing. Milan Zvonár

**Správu vypracovali:** Ing. Andrej Paták, Ing. Matteo Foffani,

**Schválil za Zhotoviteľa**

**Vedúci technického útvaru:** Ing. Matteo Foffani,  ..... , dátum 09.10.2025

**Schválil za SD :** Ing. Milan Zvonár, ..... , dátum.....



## OBSAH:

1. Projektová dokumentácia: .....	3
2. Inžinierska činnosť: .....	4
3. Realizácia Diela: .....	5
4. Vyhodnotenie prác: .....	6
5. Zmluva o Dielo a dodatky: .....	12
6. Zoznam Zmien a zoznam oznámení o nárokoch : .....	12
6.1. Zoznam Zmien: .....	12
6.2. Zoznam oznámení vydaných podľa podčlánku 2.5 (Nároky Objednávateľa): .....	12
6.3. Zoznam oznámení vydaných podľa podčlánku 20.1 (Nároky Zhotoviteľa): .....	12
7. Systém kvality: .....	12
8. Záznamy o Zariadení Zhotoviteľa a Personál Zhotoviteľa: .....	12
8.1. Zariadenie Zhotoviteľa: .....	12
8.2. Personál Zhotoviteľa: .....	12
9. BOZP, ekologické vplyvy na okolie a evidencia odpadov: .....	13
9.1. Bezpečnosť práce: .....	13
9.2. Ekologické vplyvy: .....	16
9.3. Evidencia odpadov: .....	16
10. Finančné plnenie: .....	18
11. Fotodokumentácia .....	20

## 1. Projektová dokumentácia:

Vykonané činnosti :

P. č.	Predmet	Zodpovedá
1.1.	<ul style="list-style-type: none"> <li>Analýza zmien STN a ďalších technických predpisov a definovanie predpokladaného dopadu na riešenie</li> <li>Správa dátového prostredia pre PD DSP a DSPRS na PW</li> <li>Riešenie zmien PD na základe požiadaviek Zhotoviteľa</li> <li>Pravidelné pracovné rokovania so Zhotoviteľom v priebehu realizácie, MPV a inžinierskej činnosti</li> <li>Účasti na miestnych šetreniach v mieste stavby</li> </ul>	Hlavné inžinierske profesie (HIP), špecialisti zodpovední za jednotlivé profesie, REMING CONSULT-MORAVIA CONSULT-TRANS GEO
1.2.	<b>Činnosť HIP</b> <ul style="list-style-type: none"> <li>Spracovanie Správy o postupe prác</li> <li>Analýza stanovísk zabezpečených počas spracovania DSPRS</li> <li>Účasť na rokovaníach v procese územných konaní</li> <li>Účasť na rokovaníach s budúcimi správcami</li> <li>Účasť na rokovaníach v procese stavebných konaní a s tým súvisiacich činností</li> <li>Účasť na rokovaníach so Zhotoviteľom a Objednávateľom</li> <li>Účasť na koordinačných poradách s podzhotoviteľmi Zhotoviteľa stavby</li> </ul>	Hlavné inžinierske profesie (HIP), špecialisti zodpovední za jednotlivé profesie, REMING CONSULT-MORAVIA CONSULT-TRANS GEO
1.3.	<b>Činnosť Projektanta počas realizácie stavby</b> <ul style="list-style-type: none"> <li>Účasť na stavbe na žiadosť Zhotoviteľa</li> <li>Zmeny PD počas realizácie</li> <li>Konzultácie a vyjadrenia na žiadosť Zhotoviteľa</li> <li>Príprava podkladov pre spracovanie rozpočtov</li> <li>Príprava rozpočtov A.1.4</li> <li>Vyjadrenie k zmenovej dokumentácii počas realizácie</li> </ul>	Hlavné inžinierske profesie (HIP), špecialisti zodpovední za jednotlivé profesie, REMING CONSULT-MORAVIA CONSULT-TRANS GEO



## 2. Inžinierska činnosť:

Vykonané činnosti :

P. č.	Predmet	Zodpovedá
2.1.	<b>IČ okrem prieskumov (DSZ/DÚR, DSPRS, MPV)</b> <ul style="list-style-type: none"> <li>Výkon IČ DSZ/DUR a DSPRS</li> <li>Spracovanie doručených stanovísk a prípadná urgencia dotknutých orgánov štátnej správy, samosprávy a organizácií, ktoré sa ešte nevyjadrili k PD</li> <li>Analýza stanovísk zabezpečených počas prerokovania DÚR a DSPRS</li> <li>Sledovanie priebehu územného konania na UČS 03 a stavebných konaní pre stavbu A.1.1 (UČS 01), stavbu A.1.2 (UČS 02) a stavby B</li> <li>Dopĺňanie návrhov na vydanie územného rozhodnutia UČS 03 a stavebných povolení podľa požiadaviek úradov</li> <li>Činnosti súvisiace s konaním na stavbu UČS 03</li> <li>Pokračovanie procesu majetkovo-právneho vysporiadania (MPV) pre stavbu A.1.1 (UČS 01), stavbu A.1.2 (UČS 02) a stavby B</li> <li>Výkon IČ DSPRS pre stavby A.1.1 (UČS 01), A.1.2 (UČS 02), stavby B za účelom vydania stavebného povolenia pre objekty vyžadujúce MPV</li> <li>Spracovanie geometrických plánov, ostatné práce súvisiace s MPV UČS 01 a stavby B</li> </ul>	úsek inžinierskych činností, REMING CONSULT-MORAVIA CONSULT-TRANS GEO, GEOKOD
2.2.	<b>Prieskumy</b> <ul style="list-style-type: none"> <li>V mesiaci september 2025 boli vykonané práce súvisiace s prebiehajúcim archeologickým prieskumom a dohľadom</li> </ul>	REHING CONSULT-MORAVIA CONSULT-TRANS GEO, GEOKOD
2.3.	<b>IČ počas realizácie stavby</b> <ul style="list-style-type: none"> <li>Zmeny PD počas realizácie, pravidelné stretnutia k riešeniu situácie</li> <li>Účasť na riadiacom výbore</li> <li>Činnosti súvisiace s predčasným užívaním objektov</li> </ul>	úsek inžinierskych činností, REMING CONSULT-MORAVIA CONSULT-TRANS GEO, GEOKOD



### **3. Realizácia Diela:**

#### **V zmysle ROV č. 410**

- Zahájenie výluk podľa ROV 410 v nepárnej skupine koľají žst. Zohor bolo dňa 24.03.2025  
Trvanie do 19.12.2025

#### **V zmysle ROV č.440**

- Zahájenie výluky 2. TK v úseku žst. Kúty - št. hr. SR/ČR dňa 31.03.2025 o 16:00 hod.  
Trvanie do 09.12.2025

#### **V zmysle ROV č.460**

- Dňa 24.06.2025 - zahájenie nepretržitej výluky 2. TK v úseku DNV - Zohor podľa schváleného mesačného plánu výluk ŽSR  
Trvanie do 02.12.2025

#### **Na stavbe evidujeme prechodné obmedzenie traťovej rýchlosti:**

- odo dňa 20.03.2025 evidujeme prechodné obmedzenie traťovej rýchlosti v koľaji č.1 úseku žst. Kúty - št. hr. SR/ČR v km 68,090 - 74,466, pre rýchlosť 50 km/h.  
Predpokladané ukončenie dňa 09.12.2025
- odo dňa 24.03.2025 v staničnej koľaji č.2 žst. Zohor v km 12,100 - 13,200, pre rýchlosť 50 km/h.  
Predpokladané ukončenie dňa 18.12.2025
- 50 km/h okolo pracovného miesta v 1.TK úseku žst. Devínska Nová Ves - žst. Zohor v km 1,405 - 11,750 v denných hodinách, od 07:00 do 21:00 hod. od 02.06.2025, v trvaní do 02.12..2025
- 50 km/h v úseku Devínska Nová Ves - Zohor od km 3,780 (začiatok/koniec nástupiska na zást. D. Jazero) do km 4,300 v 1.TK, počnúc dňom 24.05.2025 o 08:00 hod. nepretržite, do ukončenia výstavby novej lávky pre peších v zást. D. Jazero (predpoklad koniec roka 2025), z dôvodu zabezpečenia bezpečnosti pohybu cestujúcej verejnosti a pracovných miest v oblasti

## **Vyhodnotenie prác:**

### **UČS 01 Devínska Nová Ves (mimo) – ŽST Zohor (sžkm 1,384 – 11,750)**

#### **SO 01-32-01 Devínska Nová ves-Zohor, žel. zvršok**

- dodanie a vykladanie koľajníc

#### **SO 01-32-02 Devínska Nová ves-Zohor, žel. spodok**

- odkopávka železničného spodku, rýh
- realizácia záporového paženia, výdrevy, vodorovného vystuženia vrátane vrchného kotvenia
- montáž žľabov UCB
- stabilizácia zemnej pláne
- statické zaťažovacie skúšky
- polozenie geosyntetiky (geotextília, geomreža), návoz vrstiev železničného spodku

#### **SO 01-32-09 Devínska Nová ves-Zohor, priepust v nžkm 3,552**

- úprava pláne, zhutnenie
- betónové lôžko, spádový betón, penetrácia
- spätný zásyp, hutnenie

#### **SO 01-32-16 Devínska Nová ves-Zohor, priepust v nžkm**

- odkop, výmena podložia
- násyp, zhutnenie, debnenie, betonáž
- izolácie
- zásyp, hutnenie

#### **SO 01-32-20 Devínska Nová ves-Zohor, priepust v nžkm 10,490**

- penetrácia
- debnenie, betonáž
- izolácie

#### **SO 01-32-21 Devínska Nová ves-Zohor, priepust v nžkm 10,762**

- armovanie, montáž debnenia čela, betonáž
- armovanie, montáž debnenia rímasy, betonáž
- zásyp, hutnenie

#### **SO 01-32-22 Devínska Nová ves-Zohor, priepust v nžkm 11,058**

- zmrašťovacia škára
- izolácie
- zásyp, hutnenie

#### **SO 01-33-03 Devínska Nová ves-Zohor, úprava železničného mosta v nžkm 2,663**

- realizácia prístupovej cesty
- inštalácia HEB profily a vodorovné zabezpečenie výkopu
- búracie a výkopové práce, sanácia vrchu klenby
- hydroizolácia, ochranný poter izolácie, armovanie, debnenie, betonáž rímasy

**SO 01-33-05 Devínska Nová ves-Zohor, Devínske jazero, lávka pre cestujúcich**

- odstránenie debnenie výťahových šacht

**SO 01-33-06 Devínska Nová ves-Zohor, nový cestný most v nžkm 4,995**

- príprava pilotovacej plošiny
- realizácia pilot - opora 3
- výkopy

**SO 01-33-08 Devínska Nová ves - Zohor, nový cestný most na cestnej kom. vľavo (nžkm 5,139)**

- prípravné práce

**SO 01-33-09 Devínska Nová ves - Zohor, nový cestný most na cestnej kom. vpravo (nžkm 5,121)**

- prípravné práce

**SO 01-33-10 Devínska Nová ves - Zohor, nový cestný most na cestnej kom. vľavo (nžkm 5,425)**

- prípravné práce

**SO 01-33-11 Devínska Nová ves - Zohor, nový cestný most na cestnej kom. vpravo (nžkm 5,431)**

- prípravné práce

**SO 01-33-12 Devínska Nová ves-Zohor, rekonštrukcia železničného mosta v nžkm 7,834**

- mikropilóty
- armovanie, debnenie, betonáž základov-etapa 1
- armovanie, debnenie, betonáž opôr-etapa 1
- montáž oceľových nosníkov mostovky-etapa 1

**SO 01-33-14 Devínska Nová ves-Zohor, rekonštrukcia železničného mosta v nžkm 9,834**

- búranie hornej časti opôr a mostovky-fáza 1
- obnaženie základov, geodetické zamerania pre potrebnú zmenu PD založenia
- stretnutie s projektantom ohľadom zmeny zakladania na základe zmeny stavu existujúcich základov opôr a krídel

**SO 01-33-15 Devínska Nová ves-Zohor, rekonštrukcia železničného mosta v nžkm 9,973**

- armovanie, debnenie rozšírenia opôr

**SO 01-33-16 Devínska Nová ves-Zohor, prestavba železničného mosta v nžkm 11,125**

- armovanie, debnenie a betonáž základov
- armovanie, debnenie stien a krídel
- armovanie, debnenie, betonáž stropnej dosky

**SO 01-34-02 Devínska Nová ves-Zohor, protihlukové steny**

- vrty pilót
- realizácia výstuže pilót betónovaných do zeme
- zhotovenie výplne pilót
- debnenie a betonáž hlavíc pilót
- montáž stĺpov, montáž soklových panelov



**SO 01-34-05 Devínska Nová ves-Zohor, VÝH Malý Háj – objekt pre technológiu**

- príprava územia
- betónová doska
- montáž prefa

**SO 01-35-01 Devínska Nová ves-Zohor, trakčné vedenie**

- demontáž starých základov
- betonáž základov

**SO 01-36-01.1 Devínska Nová Ves - Zohor, preložka DK ŽSR**

- vytýčenie trasy
- prípravné práce na prekládke

**SO 01-37-03.2 Devínska Devínska Nová Ves - Zohor, preložky, úprava a ochrany vodovodov, vodovod DN 150 nžkm 3,557**

- pokládka vodovodu
- technické skúšky

**UČS 02 ŽST Zohor (žkm 11,750 - 13,800)****PS 02-21-01 ŽST Zohor, staničné zabezpečovacie zariadenie**

- pokládka chráničiek pre káble

**PS 02-21-02 ŽST Zohor, zabezpečenie stavebných postupov**

- montáž reléového stojana

**SO 02-32-02 ŽST Zohor, žel. spodok**

- odkop a úprava zemnej pláne k.č.3, 5
- stabilizácie zemnej pláne k.č.1
- pokládka geotextílie, geomreže, koľaj č. 1, 3, 5
- statické zaťažovacie skúšky
- odkop vsakovacích rýh
- realizácie vrstiev železničného spodku
- búranie betónov, odvoz betónovej sute
- zemné práce, úprava žľabov - koľaj 1a
- kladenie podvalov
- sypanie kameňa

**SO 02-32-06 ŽST Zohor, nástupištia**

- dodanie a montáž nástupištných prefabrikátov
- izolácie nástupištných prefabrikátov

**SO 02-33-01 ŽST Zohor, podchod pre cestujúcich a verejnosť v nžkm 12,571**

- betonáž dna tubusu-2 dilatčné celky, armovanie stien tubusu, podkladný betón schodísk
- armovanie, debnenie stien tubusu DC3, DC6
- podporná konštrukcia, debnenie, armovanie stropu tubusu DC3, DC6
- osadenie chráničiek DC3, DC6
- betonáž stien a stropu tubusu DC3, DC6
- armovanie schodísk a výťahových šacht-etapa 1

**SO 02-33-02 ŽST Zohor, nový cestný nadjazd na obchvate obce Zohor v nžkm 12,880**

- práce na realizácii pilót sú pozastavené z dôvodu neočakávaných geolog. pomerov
- rieši sa zmena projektu zakladania mosta, nové technické riešenie

**SO 02-34-06 ŽST Zohor, PHS**

- zemné práce
- vŕtanie pilót, vkladanie výstuže, betonáž pilót
- betonáž hlavíc pilót, osadenie stĺpov

**SO 02-35-01 ŽST Zohor, trakčné vedenie**

- betonáž, stavba stožiarov, montáž pohonov, odpojovačov, pohyblivých kotvení
- bezpečnostné nátery
- búranie starých základov trakčných podpier
- prevesovanie TV, demontáž reťazoviek

**SO 02-37-01 ŽST Zohor, odvedenie dažďových vôd**

- ukončenie 1.etapy kanalizácie

**UČS 10 Kúty (mimo) – štátna hranica SR/ČR, 2.časť (sžkm 68,090 – 71,600)****SO 10-32-01 Kúty-št.hranica SR/ČR, železničný zvršok**

- sypanie, rozprestretie a hutnenie koľajového kameniva fr. 32/36mm
- pokládka podvalov, zaklápanie koľajníc a prihrňanie koľ. kameňa
- doštrkovanie - sypanie z choprov koľaj. kameň fr. 32/63mm

**SO 10-32-02 Kúty - št.hranica SR/ČR, železničný spodok**

- odkop ryhy a zriadenie otvorenej spevnenej priekopy
- vytiahnutie larzen a HEB, rušenie záporového paženia a odvoz na skládku /oblasť priepustu/
- terénne úpravy a svahovanie priekop

**SO 10-34-03 Kúty - št.hranica SR/ČR, TNS Kúty, budova napájacej stanice**

- PSV práce

**SO 10-34-05 Kúty - št.hranica SR/ČR, TNS Kúty, rozvodňa 27 kV (stavebná časť)**

- PSV práce

**SO 10-34-07 Kúty - št.hranica SR/ČR, TNS Kúty, filtračno-kompenzačná časť (stavebná časť)**

- PSV práce

**UČS 11 Brodské (mimo) - Brodské (sžkm 71,600 – 72,750)****SO 11-32-01 Kúty - št.hranica SR/ČR, železničný zvršok**

- sypanie, rozprestretie a hutnenie koľajového kameniva fr32/63mm
- prekládka koľ. pásov do k.č.2
- predštrkovanie sypanie koľ. kameňa z dumcarov
- doštrkovanie koľajovým kameňom fr.32/63mm

**SO 11-32-04 Kúty - št. hranica SR/ČR, nástupiská**

- pokládka konzolových dosiek a obrubníkov

**SO 11-33-01 Kúty - št.hr. SR/ČR, podchod pre cestujúcich na zast. Brodské v nžkm 71,722**

- debnenie, výstuž, žb. stropu tubusu, izolácie,
- ochranná vrstva schodiska, armovanie schodiska
- izolácie, zásypy stien
- izolácie, ochrana izolácie stropná doska
- oddebnenie stien podchodu-etapa 2
- vyberanie dočasného paženia stien-etapa 2

**SO-11-35-05 Kúty - št.hr. SR/ČR, ZAST Brodské, osvetlenie podchodu**

- zaťahovanie káblov

**SO 11-33-06 Kúty - št.hr. SR/ČR, tesniaca vaňa pod MK v nžkm 72,138**

- výkopy a odvoz zeminy
- podkladový betón
- mikropilóty

**SO 11-35-05 Kúty - št.hr. SR/ČR, ZAST Brodské, osvetlenie podchodu pre cestujúcich na ZAST Brodské v žkm 72,060**

- výkop a pokládka chráničiek

**SO 11-35-10 Kúty - št.hr. SR/ČR, ZAST Brodské, vonkajšie osvetlenie**

- výkop a betonáž základov pre osvetľovacie stožiare
- montáž osvetľovacích stožiarov



**UČS 12 Brodské mimo - štátna hranica SR/ČR (sžkm 72,750 – 74,900)**

**SO 12-33-01 Kúty - št.hr. SR/ČR, prestavba železničného mosta v nžkm 73,232**

- debnenie a pokládka výstuže mostovky
- betonáž mostovky
- armovanie ríms
- montáž dilatačných záverov

**SO 12-33-02 Kúty - št.hranica SR/ČR, prestavba železničného mosta v nžkm 73,489**

- debnenie a betonáž mostovky
- montáž dilatačných záverov
- armovanie, debnenie ríms
- hydroizolácia mostovky

**SO 12-33-04 Kúty - št.hranica SR/ČR, prestavba železničného mosta v nžkm 74,410**

- obklad pilierov kameňmi

**SO 12-38-01.1 Kúty - št.hranica SR/ČR, úprava spevnenej komunikácie pod mostom cez moravu v nžkm 74,305**

- zemné práce

**SO 12-38-01.2 Kúty - št.hranica SR/ČR, úprava spevnenej komunikácie pod mostom cez moravu v nžkm 74,497**

- zemné práce
- pokládka žľabov
- pokládka štrkodrvy

**SO 12-38-02 Kúty - št.hranica SR/ČR, prístupová komunikácia k objektu pre kabelizáciu**

- zemné práce

#### **4. Zmluva o Dielo a dodatky:**

ZMLUVA O DIELO č. 01/2017 bola podpísaná 09.09.2020 (účinná od 10.09.2020).

Dodatok č.1 bol podpísaný 28.11.2020 (účinný od 01.12.2020).

Dodatok č.2 bol podpísaný 8.11.2021.

Dodatok č.3 bol podpísaný 28.12.2021.

Dodatok č.4 bol podpísaný 22.12.2022.

Dodatok č.5 bol podpísaný 6.5.2024.

Dodatok č.6 bol podpísaný 28.6.2024.

#### **5. Zoznam Zmien a zoznam oznámení o nárokoch :**

##### **5.1.Zoznam Zmien:**

Uvedené v prílohe č.1

##### **5.2.Zoznam oznámení vydaných podľa podčlánku 2.5 (Nároky Objednávateľ'a):**

Uvedené v prílohe č.2

##### **5.3.Zoznam oznámení vydaných podľa podčlánku 20.1 (Nároky Zhotoviteľ'a):**

Uvedené v prílohe č.3

#### **6. Systém kvality:**

Podľa medzinárodných noriem prijatých na Slovensku.

#### **7. Záznamy o Zariadení Zhotoviteľ'a a Personál Zhotoviteľ'a:**

##### **7.1.Zariadenie Zhotoviteľ'a:**

Uvedené v prílohe č.4

##### **7.2.Personál Zhotoviteľ'a:**

Uvedené v prílohe č.4

## **8. BOZP, ekologické vplyvy na okolie a evidencia odpadov:**

### **8.1. Bezpečnosť práce:**

#### **A. Popis činnosti BOZP:**

Oblasť bezpečnosti a ochrany zdravia pri práci (BOZP) sa riadi najmä Plánom BOZP a súvisiacimi právnymi predpismi. Plán BOZP bol schválený Objednávateľom v rámci DÚR a jeho aktualizovaná verzia v rámci stupňa DSPRS.

Práce v priestoroch dráhy boli vykonávané na základe „Písomnej dohody o zaistení bezpečnosti a ochrane zdravia osôb pri práci v priestoroch ŽSR medzi OR Trnava a JVICM-VÁHOSTAV – SK“, ktorá bola uzavretá dňa 29.3.2021.

V priebehu mesiaca boli vykonávané oboznamovania zamestnancov Zhotoviteľa v zmysle predpisu Z3, oboznamovanie s požiadavkami Plánu BOZP a miestnymi pomermi pracoviska stavby.

#### **B. Plnenie Plánu BOZP stavby**

Pred začatím prác je povinnosťou Zhotoviteľa predložiť zoznamy osôb podľa prílohy č. 2 Plánu BOZP v členení podľa podzhotoviteľov – zoznamy boli postupne predkladané jednotlivými podzhotoviteľmi, pred zahájením prác boli predložené SD.

Koordinátorom bezpečnosti Zhotoviteľa sú priebežne vykonávané kontroly staveniska zamerané na dodržiavanie Plánu BOZP a súvisiacich právnych predpisov. V mesiaci február boli spracované 4 Správy z inšpekcií staveniska na týždennej báze.

Stavenisko musí byť označené bezpečnostnými tabuľkami a dočasným dopravným značením počas celej doby výstavby po jednotlivých etapách a častiach. Zhotoviteľ postupne umiestnil tabule na hranice staveniska, najmä na miesta priamej stavebnej činnosti.

Používanie OOPP - každá osoba musí byť vybavená vhodnými OOPP (v zmysle zákona 124/2006 Z.z.; NV 395/2006 Z.z.; Plánu BOZP) pre všetky riziká, ktorým je vystavená pri vykonávaní konkrétnej práce. Používaná OOPP musí byť schváleného typu (s osvedčením oprávnenej skúšobne pre príslušné riziko a s platnou lehotou na používanie). Zistené nedostatky boli odstránené na mieste..

Stroje a mechanizmy, jazda na staveniskových komunikáciách - na stavenisku sa smú pohybovať iba vozidlá a mechanizmy s platnými technickými prehliadkami, skúškami a revíziami. Pravidlá pohybu vozidiel na vnútrostaveniskových komunikáciách sú totožné s pravidlami dopravy na verejných cestách. Zhotoviteľom boli predložené zoznamy strojov a zariadení. Neboli zaznamenané znečisťovania verejných komunikácií. Vozidlá bez signalizácie cúvania boli vykázané mimo staveniska.

V sledovanom období v oblasti BOZP boli zistené porušenia Zhotoviteľa, ktoré boli odstránené na mieste. Najzávažnejšie porušenie boli:



- a) Hlboký výkop bez zabezpečenia dvojtyčovým zábradlím



- b) Práca v PMO bez hliadky





- c) Pracovníci betonárky bez viest a prilieb stoja nad hlbokým výkopom bez istenia



- d) Strojník mechanickej ruky pri práci v PMO bez vstupného preukazu a školenia BOZP



### **Práce s osobitným nebezpečenstvom**

V sledovanom období na stavbe prebiehali práce s osobitným nebezpečenstvom:

- práce, pri ktorých sú zamestnanci vystavení nebezpečenstvu zasypania, zapadnutia v močaristom teréne alebo pádu z výšky, kde sa riziko zvyšuje charakterom práce, použitým pracovným postupom alebo podmienkami pracovného prostredia na stavenisku
- práca v blízkosti vysokého napätia

### **C. Kontroly vykonané objednávatel'om a inšpekcie orgánov dozoru v oblasti BOZP**

V sledovanom období boli zaznamenané na stavenisku kontroly Objednávatel'a, zistenia boli zapísané do Knihy BOZP. Inšpekcie orgánov dozoru v oblasti BOZP neboli zaznamenané.

### **D. Úrazy, mimoriadne udalosti a havárie**

V sledovanom období sa nestali žiadne mimoriadne udalosti vo vzťahu k BOZP na stavenisku

### **E. Činnosti na stavenisku - informovanosť zainteresovaných zhotoviteľ'ov a celková pripravenosť na bezpečné vykonávanie prác**

V sledovanom období boli koordinácie v oblasti BOZP vykonávané s podzhotoviteľ'mi na pravidelných koordinačných poradách organizovaných Zhotoviteľ'om. Na stretnutiach boli prerokované aj otázky BOZP súvisiace so stavbou. Všetky Technologické postupy, v ktorých sú uvedené konkrétne opatrenia BOZP na konkrétnom stavenisku boli predložené na schválenie z hľadiska BOZP koordinátorovi BOZP zhotoviteľ'a a aj koordinátorovi bezpečnosti SD pred začatím prác.

## **8.2. Ekologické vplyvy:**

Neboli realizované žiadne práce s vplyvom na ekológiu. Monitoring zložiek životného prostredia tvorí prílohu – vid' príloha č. 5.

## **8.3. Evidencia odpadov:**

Mesačná tabuľka evidencie odpadov stavby "ŽSR, Modernizácia železničnej trate Devínska Nová Ves – štátna hranica SR/ČR"



Mesačné tabuľka evidencie odpadov stavby "ŽSR, Modernizácia železničnej trate Devínska Nová Ves – štátna hranica SR/ČR"

Mesiac:

09/2025

P.č.	Dátum vzniku odpadu	Miesto vzniku odpadu	Kód odpadu	Kategória odpadu	Y-kód	Hmotnosť odpadu	Názov IS/ISO	Konečný spracovateľ odpadu	Spôsob likvidácie odpadu
1	01.09.2025	Brodské	17 05 04	O		826,63	50 11 33 06	CHELNA GBELY s.r.o. Neftárka 965, Gbely	IS
2	01.09.2025	DNV - Zohor	17 05 04	O		677,42	50 01 32 02	T2AM Recycling s.r.o. Trieda KVP 1, Kolice	IS
3	02.09.2025	Brodské	17 05 04	O		671,17	50 11 33 06	CHELNA GBELY s.r.o. Neftárka 965, Gbely	IS
4	02.09.2025	DNV - Zohor	17 05 04	O		764,02	50 01 32 02	T2AM Recycling s.r.o. Trieda KVP 1, Kolice	IS
5	03.09.2025	Brodské	17 05 04	O		987,50	50 11 33 06	CHELNA GBELY s.r.o. Neftárka 965, Gbely	IS
6	03.09.2025	DNV - Zohor	17 05 04	O		2043,06	50 01 32 02	T2AM Recycling s.r.o. Trieda KVP 1, Kolice	IS
7	04.09.2025	Brodské	17 05 04	O		308,07	50 11 33 06	CHELNA GBELY s.r.o. Neftárka 965, Gbely	IS
8	04.09.2025	DNV - Zohor	17 05 04	O		3168,32	50 01 32 02	T2AM Recycling s.r.o. Trieda KVP 1, Kolice	IS
9	04.09.2025	Brodské	17 05 04	O		386,43	50 12 32 02	CHELNA GBELY s.r.o. Neftárka 965, Gbely	IS
10	04.09.2025	Brodské	17 01 07	O		123,97	50 12 35 01	CHELNA GBELY s.r.o. Neftárka 965, Gbely	IS
11	05.09.2025	Brodské	17 05 04	O		216,49	50 11 33 06	CHELNA GBELY s.r.o. Neftárka 965, Gbely	IS
12	05.09.2025	DNV - Zohor	17 05 04	O		416,70	50 01 32 02	T2AM Recycling s.r.o. Trieda KVP 1, Kolice	IS
13	05.09.2025	DNV - Zohor	17 01 01	O		246,68	50 01 32 02	T2AM Recycling s.r.o. Trieda KVP 1, Kolice	IS
14	05.09.2025	Zohor	17 01 01	O		427,90	50 02 32 06	T2AM Recycling s.r.o. Trieda KVP 1, Kolice	IS
15	05.09.2025	Brodské	17 05 04	O		513,71	50 12 32 02	CHELNA GBELY s.r.o. Neftárka 965, Gbely	IS
16	05.09.2025	Brodské	17 01 07	O		26,53	50 12 35 01	CHELNA GBELY s.r.o. Neftárka 965, Gbely	IS
17	05.09.2025	Brodské	17 01 07	O		25,82	50 12 35 01	CHELNA GBELY s.r.o. Neftárka 965, Gbely	IS
18	06.09.2025	Brodské	17 05 04	O		409,29	50 11 33 06	CHELNA GBELY s.r.o. Neftárka 965, Gbely	IS
19	08.09.2025	DNV - Zohor	17 05 04	O		2836,98	50 01 32 02	T2AM Recycling s.r.o. Trieda KVP 1, Kolice	IS
20	08.09.2025	Brodské	17 05 04	O		580,71	50 12 32 02	CHELNA GBELY s.r.o. Neftárka 965, Gbely	IS
21	09.09.2025	Brodské	17 05 04	O		621,76	50 11 33 06	CHELNA GBELY s.r.o. Neftárka 965, Gbely	IS
22	09.09.2025	DNV - Zohor	17 05 04	O		76,96	50 01 32 02	T2AM Recycling s.r.o. Trieda KVP 1, Kolice	IS
23	09.09.2025	DNV - Zohor	17 05 04	O		113,90	50 01 32 16	T2AM Recycling s.r.o. Trieda KVP 1, Kolice	IS
24	09.09.2025	DNV - Zohor	17 05 04	O		164,44	50 01 32 20	T2AM Recycling s.r.o. Trieda KVP 1, Kolice	IS
25	09.09.2025	Zohor	17 05 04	O		1457,20	50 02 32 02	T2AM Recycling s.r.o. Trieda KVP 1, Kolice	IS
26	09.09.2025	Brodské	17 05 04	O		439,11	50 12 32 02	CHELNA GBELY s.r.o. Neftárka 965, Gbely	IS
27	10.09.2025	Brodské	17 05 04	O		597,47	50 11 33 06	CHELNA GBELY s.r.o. Neftárka 965, Gbely	IS
28	10.09.2025	Brodské	17 05 04	O		593,79	50 12 32 02	CHELNA GBELY s.r.o. Neftárka 965, Gbely	IS
29	11.09.2025	Brodské	17 05 04	O		472,98	50 11 33 06	CHELNA GBELY s.r.o. Neftárka 965, Gbely	IS
30	11.09.2025	Brodské	17 05 04	O		453,95	50 12 32 02	CHELNA GBELY s.r.o. Neftárka 965, Gbely	IS
31	12.09.2025	DNV - Zohor	17 01 01	O		116,96	50 01 33 14	AFR GROUP, s.r.o. Jána Ondruša 19/C, Stupeva	IS
32	12.09.2025	Brodské	17 05 04	O		642,49	50 11 33 06	CHELNA GBELY s.r.o. Neftárka 965, Gbely	IS
33	12.09.2025	Brodské	17 05 04	O		482,17	50 12 32 02	CHELNA GBELY s.r.o. Neftárka 965, Gbely	IS
34	16.09.2025	Brodské	17 05 04	O		437,08	50 11 33 06	CHELNA GBELY s.r.o. Neftárka 965, Gbely	IS
35	16.09.2025	Brodské	17 05 04	O		680,53	50 12 32 02	CHELNA GBELY s.r.o. Neftárka 965, Gbely	IS
36	17.09.2025	Brodské	17 05 04	O		208,24	50 11 33 06	CHELNA GBELY s.r.o. Neftárka 965, Gbely	IS
37	17.09.2025	Zohor	17 05 04	O		802,54	50 02 32 02	T2AM Recycling s.r.o. Trieda KVP 1, Kolice	IS
38	17.09.2025	Brodské	17 05 04	O		294,73	50 12 32 02	CHELNA GBELY s.r.o. Neftárka 965, Gbely	IS
39	17.09.2025	Brodské	17 01 07	O		105,27	50 12 35 01	CHELNA GBELY s.r.o. Neftárka 965, Gbely	IS
40	17.09.2025	Brodské	17 01 07	O		166,56	50 12 35 01	CHELNA GBELY s.r.o. Neftárka 965, Gbely	IS
41	17.09.2025	Brodské	17 01 07	O		110,41	50 12 35 01	CHELNA GBELY s.r.o. Neftárka 965, Gbely	IS
42	18.09.2025	DNV - Zohor	17 01 01	O		127,84	50 01 33 14	AFR GROUP, s.r.o. Jána Ondruša 19/C, Stupeva	IS
43	18.09.2025	Zohor	17 05 04	O		1535,84	50 02 32 02	T2AM Recycling s.r.o. Trieda KVP 1, Kolice	IS
44	18.09.2025	Brodské	17 05 04	O		620,65	50 12 32 02	CHELNA GBELY s.r.o. Neftárka 965, Gbely	IS
45	19.09.2025	Zohor	17 05 04	O		1380,80	50 02 32 02	T2AM Recycling s.r.o. Trieda KVP 1, Kolice	IS
46	19.09.2025	Brodské	17 05 04	O		24,09	50 12 32 02	CHELNA GBELY s.r.o. Neftárka 965, Gbely	IS
47	19.09.2025	Brodské	17 01 07	O		79,96	50 12 35 01	CHELNA GBELY s.r.o. Neftárka 965, Gbely	IS
48	19.09.2025	Brodské	17 01 07	O		136,77	50 12 35 01	CHELNA GBELY s.r.o. Neftárka 965, Gbely	IS
49	22.09.2025	Zohor	17 05 04	O		2595,02	50 02 32 02	T2AM Recycling s.r.o. Trieda KVP 1, Kolice	IS
50	22.09.2025	Brodské	17 01 06	N	9	1243,78	50 11 32 02	Argus s.r.o. Tellerova 10, Bratislava	R12
51	22.09.2025	Brodské	17 05 04	O		650,01	50 12 32 02	CHELNA GBELY s.r.o. Neftárka 965, Gbely	IS
52	23.09.2025	DNV - Zohor	17 05 04	O		621,34	50 01 32 06	T2AM Recycling s.r.o. Trieda KVP 1, Kolice	IS
53	23.09.2025	Zohor	17 05 04	O		1292,00	50 02 32 02	T2AM Recycling s.r.o. Trieda KVP 1, Kolice	IS
54	23.09.2025	Brodské	17 01 06	N	9	667,96	50 11 32 02	Argus s.r.o. Tellerova 10, Bratislava	R12
55	23.09.2025	Brodské	17 05 04	O		322,65	50 12 32 02	CHELNA GBELY s.r.o. Neftárka 965, Gbely	IS
56	23.09.2025	Brodské	17 01 07	O		57,04	50 12 35 01	CHELNA GBELY s.r.o. Neftárka 965, Gbely	IS
57	23.09.2025	Brodské	17 01 07	O		112,48	50 12 35 01	CHELNA GBELY s.r.o. Neftárka 965, Gbely	IS
58	24.09.2025	Brodské	17 01 07	O		25,87	50 12 35 01	CHELNA GBELY s.r.o. Neftárka 965, Gbely	IS
59	25.09.2025	DNV - Zohor	17 05 04	O		976,74	50 01 32 06	T2AM Recycling s.r.o. Trieda KVP 1, Kolice	IS
60	25.09.2025	DNV - Zohor	17 05 04	O		1127,54	50 01 34 02	T2AM Recycling s.r.o. Trieda KVP 1, Kolice	IS
61	25.09.2025	Kúty - Brodské	17 01 06	N	9	634,04	50 10 32 02	Argus s.r.o. Tellerova 10, Bratislava	R12
62	25.09.2025	Brodské	17 01 06	N	9	176,52	50 11 32 02	Argus s.r.o. Tellerova 10, Bratislava	R12
63	25.09.2025	Brodské	17 05 04	O		597,68	50 12 32 02	CHELNA GBELY s.r.o. Neftárka 965, Gbely	IS
64	26.09.2025	DNV - Zohor	17 05 04	O		2296,42	50 01 34 02	T2AM Recycling s.r.o. Trieda KVP 1, Kolice	IS
65	26.09.2025	Kúty - Brodské	17 01 06	N	9	766,64	50 10 32 02	Argus s.r.o. Tellerova 10, Bratislava	R12
66	27.09.2025	Kúty - Brodské	17 01 06	N	9	127,32	50 10 32 02	Argus s.r.o. Tellerova 10, Bratislava	R12
67	29.09.2025	Brodské	17 05 04	O		343,58	50 12 32 02	CHELNA GBELY s.r.o. Neftárka 965, Gbely	IS
68	30.09.2025	Brodské	17 02 04	N	9	39,00	50 12 33 02	ESA s.r.o. Ilavská cesta 1, Bratislava	O2
69	30.09.2025	Brodské	17 05 04	O		758,09	50 12 32 02	CHELNA GBELY s.r.o. Neftárka 965, Gbely	IS

Spracoval na základe podkladov subdodávateľov:

Ing. Lukáš Hučko



Podpis:



## 9. Finančné plnenie:

### Stavba A - fakturácia

Číslo faktúry	Fakturačné obdobie	Fakturovaná suma (€ bez DPH)	Splatnosť faktúry (podľa čl. ZoD)
1/2021-A	05/2021	1 322 210,00	30.7.2021
4/2021-A	08/2021	1 869 248,50	29.10.2021
1/2022-A	02/2022	300 971,10	7.5.2022
12/2022-A	03/2022	1 218 765,00	19.6.2022
16/2022-A	05/2022	1 186 093,12	9.8.2022
20/2022-A	06/2022	1 104 269,18	12.9.2022
33/2022-A	09/2022	904 159,31	19.12.2022
42/2022-A	11/2022	794 391,51	13.2.2023
1/2023-A	12/2022	277 329,21	31.3.2023
8/2023-A	01/2023	2 975 234,01	21.4.2023
12/2023-A	02/2023	2 798 840,57	20.5.2023
15/2023-A	03/2023	1 091 431,39	17.6.2023
23/2023-A	04/2023	419 435,22	21.7.2023
29/2023-A	05/2023	1 107 630,91	18.8.2023
36/2023-A	06/2023	211 201,18	23.9.2023
41/2023-A	07/2023	198 824,88	24.10.2023
46/2023-A	08/2023	463 442,85	21.11.2023
51/2023-A	09/2023	297 612,49	17.12.2023
58/2023-A	10/2023	502 100,53	22.1.2024
64/2023-A	11/2023	189 773,62	16.2.2024
01/2024-A	12/2023	78 562,75	26.3.2024
02/2024-A	01/2024	382 358,08	28.4.2024
03/2024-A	02/2024	379 544,99	26.5.2024
05/2024-A	03/2024	432 137,80	28.6.2024
07/2024-A	04/2024	4 392 009,96	14.7.2024
08/2024-A	05/2024	1 910 014,66	19.8.2024
09/2024-A	06/2024	477 814,83	14.9.2024
10/2024-A	07/2024	285 103,11	26.10.2024
11/2024-A	08/2024	1 136 500,32	25.11.2024
12/2024-A CZ	08/2024	5 165 305,73	25.11.2024
13/2024-A	09/2024	2 667 718,54	23.12.2024
14/2024-A-CZ2	10/2024	57 447,57	28.1.2025
15/2024-A	10/2024	3 647 016,64	28.1.2025
16/2024-A	11/2024	1 856 011,65	16.2.2025
1/2025-A	12/2024	11 113 697,95	30.3.2025
2/2025-A-CZ1	12/2024	36 082,96	18.4.2025
3/2025-A	02/2025	7 298 303,76	13.6.2025
5/2025-A	03/2025	5 106 852,27	15.7.2025
6/2025-A	04/2025	6 193 973,58	4.8.2025
7/2025-A	05/2025	4 923 853,75	14.9.2025
9/2025-A	06/2025	9 852 095,81	5.10.2025

**Stavba A - fakturácia**

Číslo faktúry	Fakturačné obdobie	Fakturovaná suma (€ bez DPH)	Splatnosť faktúry (podľa čl. ZoD)
10/2025-A	07/2025	12 457 200,32	29.11.2025

**Stavba B - fakturácia**

Číslo faktúry	Fakturačné obdobie	Fakturovaná suma (€ bez DPH)	Splatnosť faktúry (podľa čl. ZoD)
2/2021-B	05/2021	265 329,00	30.7.2021
5/2021-B	08/2021	24 924,00	29.10.2021
24/2022-B	07/2022	69 750,00	22.10.2022
35/2023-B	06/2023	106 671,00	23.9.2023
47/2023-B	08/2023	380 272,89	21.11.2023
4/2024-B	02/2024	66 524,44	26.5.2024
6/2024-B	03/2024	16 631,11	28.6.2024
17/2024-A	12/2024	892 751,19	29.3.2025
8/2025-B	05/2025	2 411 162,77	15.9.2025

K 31.07.2025 je kumulatívne finančné (cenové) plnenie:

- stavby A vo výške 99 082 571,61 € bez DPH.
- stavby B vo výške 4 234 016,47 € bez DPH.



## 10. Fotodokumentácia



12-33-02, Betonáž mostovky



12-33-02, Montáž mostných záverov



12-33-01, Armovanie rímasy



12-33-02, Izolácia mostovky





12-38-01.2, Zemné práce a skúšky



11-33-06, Betonáž podkladovej dosky a výkopy



11-33-06, Podkladový betón

11-33-04, Izolácia mostovky





11-33-04, Izolácia mostovky



11-32-02, Železničný spodok



11-33-06, Podkladový betón, podjazd



11-33-06, Brúsenie stien, podjazd



11-33-06, Realizácia mikropilót







11-33-01, Debnenie a armovanie stropnej dosky



11-32-04, Montáž konzolových dosiek



11-32-02, Hutnenie koľajového kameňa



10-32-01, Montáž podvalov







10-32-01, Montáž podvalov

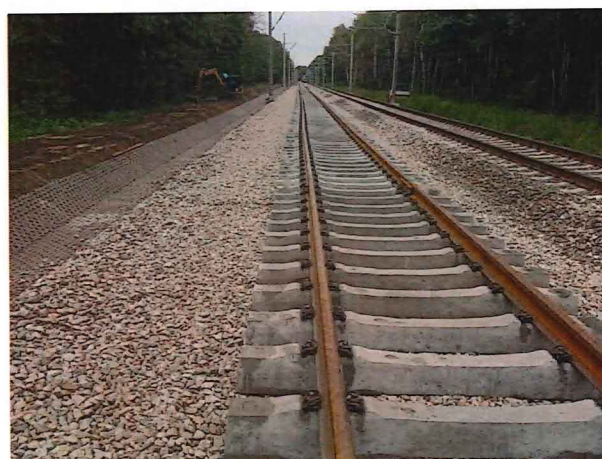

10-32-02, Terénne úpravy a svahovanie

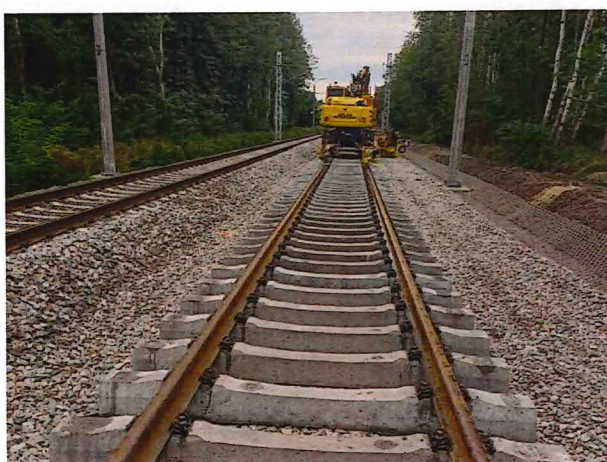

10-32-01, Zaklápanie koľajníc

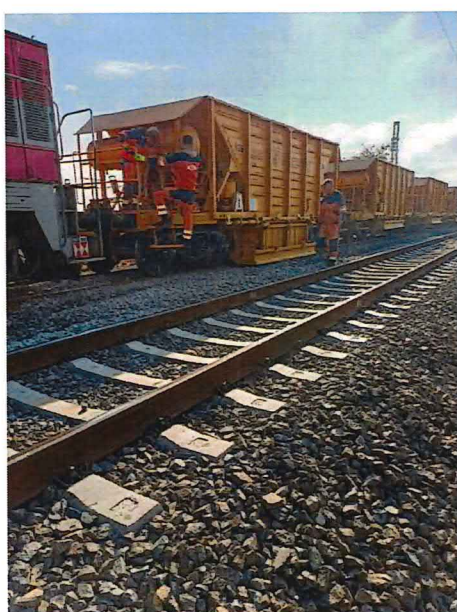

10-32-01, Doštrkovanie - sypanie kameňa z choprov

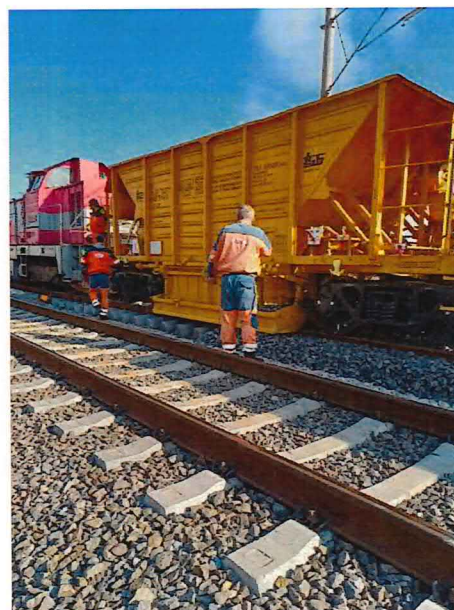



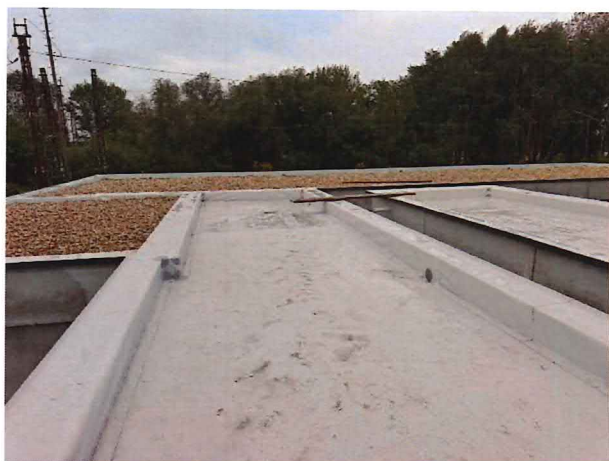

10-34-03, 05, 07, Hydroizolácia striech

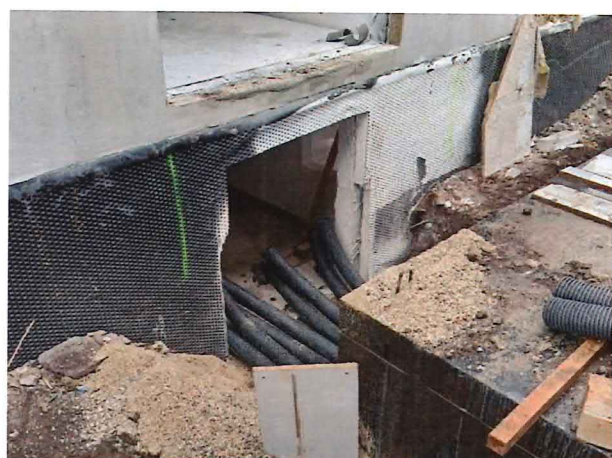

10-34-05, Zaústenie kábelovej trasy do technologického objektu

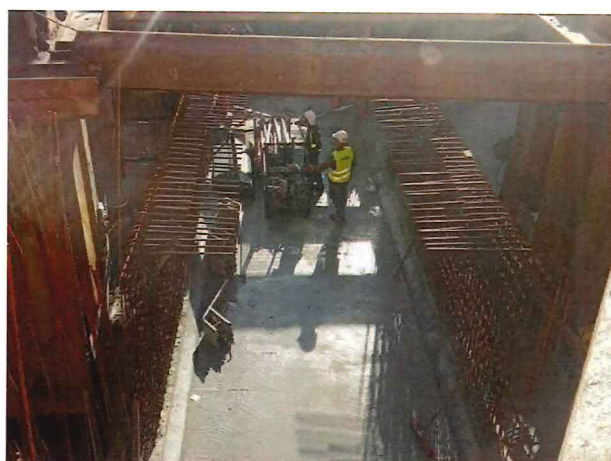

02-33-01, Armovanie a debnenie stien







02-33-01, Armovanie a debnenie stropu a podkladovej dosky schodísk



02-33-01, Armovanie schod. ramien

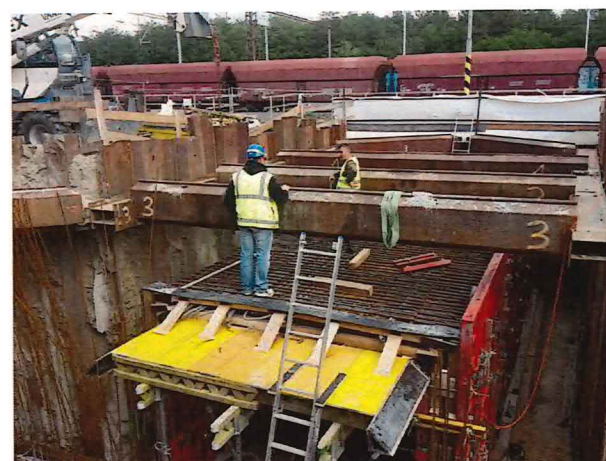

02-33-01, Armovanie stropnej dosky



02-33-01, Armovanie schod. ramien

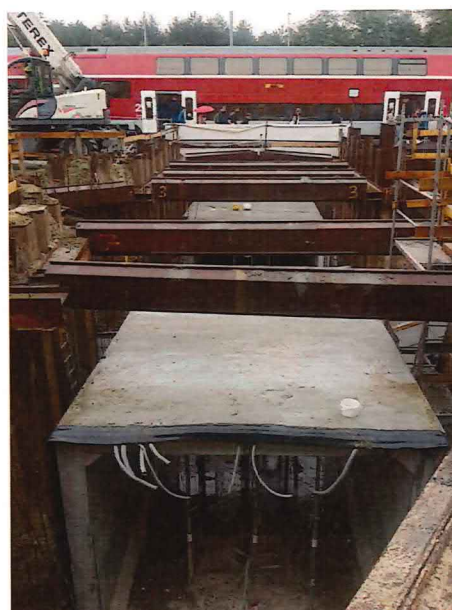

02-33-01, Betonáž stien a stropu





02-32-02, Sypanie a hutnenie kameniva

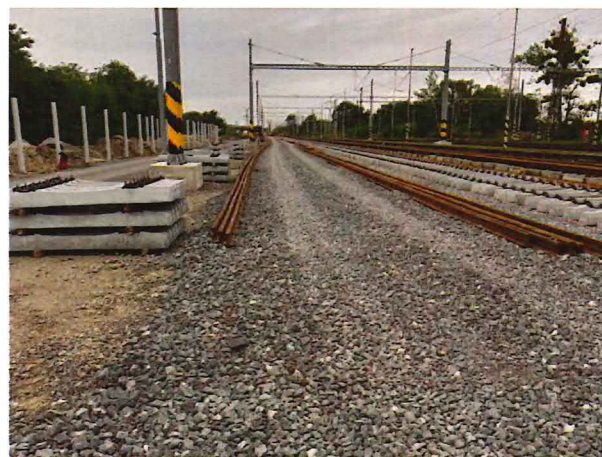

02-32-01, 02, Sypanie kameňa a kladenie podvalov



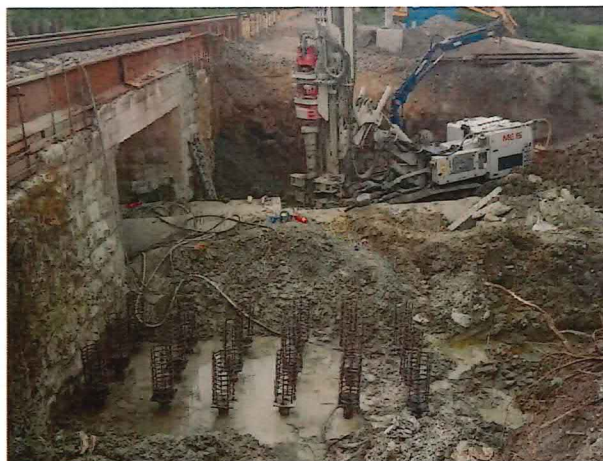

01-33-12, Realizácia mikropilót

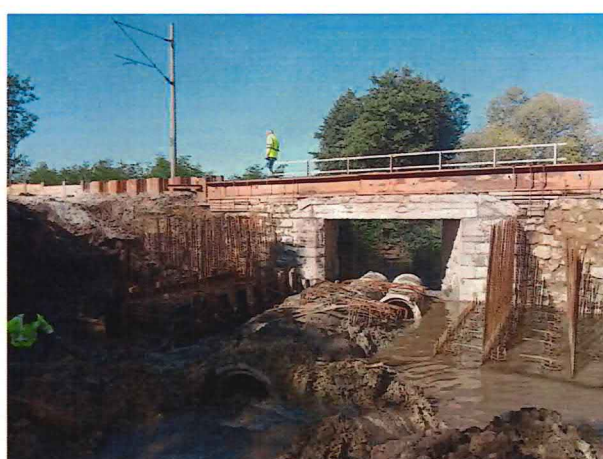

01-33-12, Armovanie, debnenie a betonáž základov, čerpanie vody





01-33-12, Armovanie a debnenie opôr



01-33-12, Ukladanie oceľových nosníkov mostovky



01-33-14, Búranie opôr a mostovky







01-33-14, Búracie práce a odvoz sute



01-33-15, Čerpanie vody a armovanie rozšírenia opôr



01-33-16, Armovanie, debnenie a betonáž základov





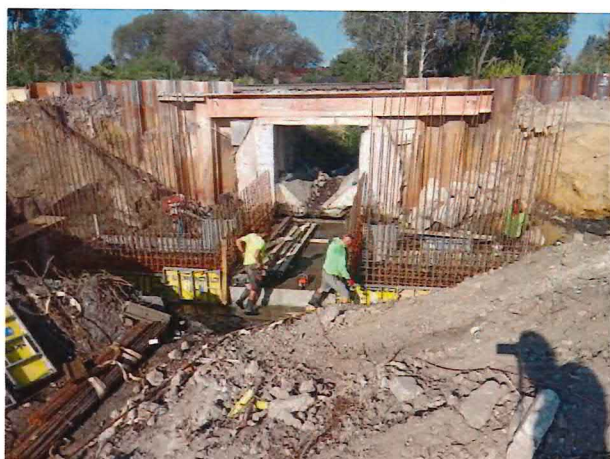

01-33-16, Armovanie debnenie a betonáž opôr



01-33-03, Armovanie a debnenie rím, hydroizolácia





01-33-03, Búracie práce a sanácia pôvodnej konštrukcie



01-33-03, Inštalácia horizontálnych štetovnic



01-33-03, Armovanie, debnenie a betonáž rímsoy, prechodové oblasti





01-33-06, Realizácia pilót, odkopy a hutnenie lôžka pre základ



10-34-10, Montáž prefa, technologický objekt



01-37-03.2, Štartovacia jama pre pretlak





01-34-02, Realizácia pilót, PHS



01-32-02, Zemné práce, vsakovacie priekopy



UČS 01, Skládka železničného kameňa



01-33-05, Výtahové šachty, lávka



**Príloha č.1**

Zoznam Zmien za obdobie 01.09.2025-30.09.2025

Číslo	Názov Zmeny	Dátum oznámenia	Číslo listu
1.	Žiadosť o vydanie Pokynu na zmenu - Vypracovanie projektovej dokumentácie na realizáciu dočasného rozhrania medzi UCS 02 a UCS 03 - Oznámenie Zhotoviteľa podľa čl.13 a 20.1	17.9.2025	JVICM-VHS/25/0334
2.	Oznámenia Zhotoviteľa – Platnosť novej technickej legislatívy – (EÚ) 2024/573 o fluórovaných skleníkových plynach, ktorou sa mení a dopĺňa smernica (EÚ) 2019/1937 a zrušuje nariadenie (EÚ) č. 517/2014	18.9.2025	JVICM-VHS/25/0335



## Príloha č.2

Zoznam oznámení vydaných podľa podčlánku 2.5 (Nároky Objednávateľa) za obdobie 01.09.2025-30.09.2025

Číslo	Názov Nároku	Dátum oznámenia	Číslo listu



**Príloha č.3**

Zoznam oznámení vydaných podľa podčlánku 20.1 (Nároky Zhotoviteľa) za obdobie 01.09.2025-30.09.2025

Číslo	Názov nároku	Dátum oznámenia	Číslo listu
1.	Oznámenie Zhotoviteľa o Priebežnom Nároku č. 8 – Posunutie termínu výluky pre UČS 01, podľa podčlánku 20.1 pre predĺženie Lehoty výstavby podľa podčlánku 8.4 e) Osobitných zmluvných podmienok	8.9.2025	JVICM-VHS/25/0317
2.	Oznámenie Zhotoviteľa o Priebežnom Nároku č. 10 – Nepredvídateľné fyzické podmienky ovplyvňujúce zakladanie objektu SO 02-33-01 ŽST Zohor, podchod pre cestujúcich a verejnosť v km 12.571	12.9.2025	JVICM-VHS/25/0329
3.	Nárok č. 1 po podpísaní Dodatku č. 6 - Oneskorená právoplatnosť stavebných povolení, podľa podčlánku 20.1 na predĺženie Lehoty výstavby podľa podčlánku 8.4 a 8.5 Osobitných zmluvných podmienok z dôvodu oneskorenia spôsobeného úradmi - Priebežný nárok Zhotoviteľa	30.9.2025	JVICM-VHS/25/0356

#### Príloha č.4

Záznamy o Zariadení Zhotoviteľa a Personál Zhotoviteľa

#### Zariadenie Zhotoviteľa

Popis, druh	Množstvo
<b>STROJE</b>	
Rýpadlo	22
Búracie kladivo	6
Traktor CAT, JCB	11
Žeriav	7
Elektrocentrála	17
Čerpadlo na vodu	15
Ponorný vibrátor	13
Vibračná doska	3
Mikropilótová vrtná súprava	2
Pilotovacia súprava	2
<b>DOPRAVA</b>	
Autožeriav	6
Domiešavač	10
Mann s mech. Rukou	2
Nákladné auto TATRA 815	21
LOKO	5
Pracovný vlak TV	1
ŽDJ 5/3.1	1
Nákladný automobil + HR	15
Pracovný vlak TV-betonárka	2
DESEC	0
Manitou	2

#### Personál Zhotoviteľa

Postavenie pracovníkov	Počet
<b>VLASTNÍ: Predstaviteľ zhotoviteľa:</b>	
THP - Projektový manažér	2
- Hlavný stavbyvedúci	3
- Stavbyvedúci (Špecialisti)	8
- BOZP, Kvalita a Enviro	4
- Geodet	3
- Prípravár, kalkulant	5
- Zmluvy a poddodávky	4
- Ekonóm	3
- Tlmočníčky a sekretariát	5
<b>CUDZÍ - subdodávateľa</b>	
- Stavbyvedúci (Špecialisti)	24
- Geodet	12
- Stavebný robotník - strojník, vodič	87
- Stavebný robotník	128